

Dreiwappenfelsen

Beschreibung: Felsblock an der bayrisch-tschechischen Grenze zwischen Furth im Wald und Waldmünchen mit den Wappen des Churfürstentums Bayern (CB und Rautenwappen), des Königreichs Böhmen (KB – dazwischen die Grenzsteinnummer N 19) mit Königskrone und dem Herzogtum Pfalz (HP) mit Herzoghut.



Foto: <https://www.komoot.de/highlight/72715>

Historie: Die drei Wappen erinnern an den bayerisch-böhmischen Grenzvertrag zwischen Kurfürst Max Josef III. und Kaiserin Maria Theresia vom 3. März 1764. In Folge dazu wurde die Grenze neu vermessen und vermarktet und 1766 die Wappen am Felsen angebracht.

Quelle: Informationstafel beim Dreiwappenfels



Entwurf für den Dreiwappenfels von 1771
StArchiv Amberg Plansammlung 434, Ausschnitt

Aus: Simmerding, Grenzzeichen,
Grenzsteinsetzer und Grenzfrevler, 75

Lage:



<input type="checkbox"/> Dezimalgrad (WGS84) N 49.345760 E 12.785425	
Lat: <input type="text" value="49.345760"/> ° (N)	Lon: <input type="text" value="12.785425"/> ° (E) <input type="button" value="📊"/>
<input type="checkbox"/> Grad Minuten (WGS84) N 49° 20.745600 E 12° 47.125500	
Lat: <input type="text" value="49"/> ° <input type="text" value="20.745600"/> (N)	Lon: <input type="text" value="12"/> ° <input type="text" value="47.125500"/> (E) <input type="button" value="📊"/>
<input type="checkbox"/> Grad Minuten Sekunden (WGS84) N 49° 20' 44.736 E 12° 47' 7.53	
Lat: <input type="text" value="49"/> ° <input type="text" value="20"/> ' <input type="text" value="44.736"/> " (N)	Lon: <input type="text" value="12"/> ° <input type="text" value="47"/> ' <input type="text" value="7.53"/> " (E) <input type="button" value="📊"/>

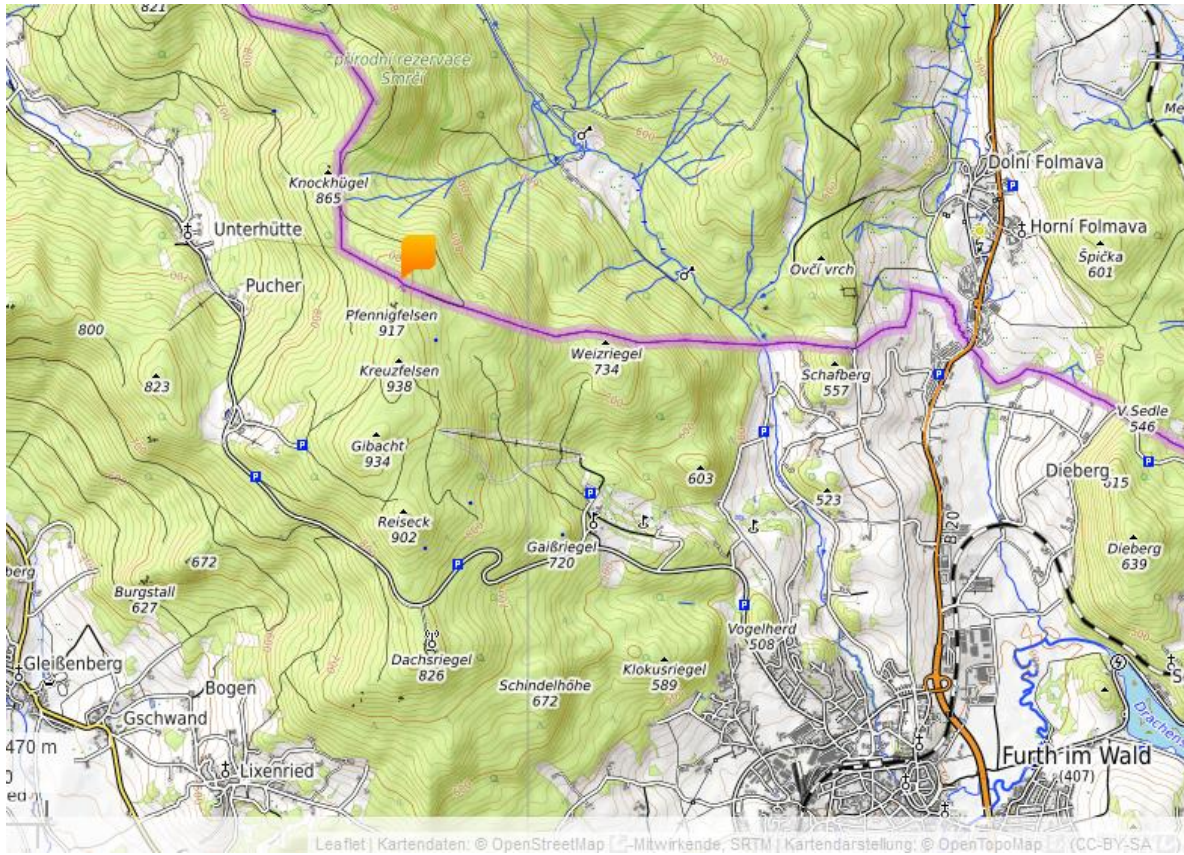

Christoph Twaroch, 11.Juli 2022